22. KUKKO JA VÄSTÄRÄKKI

(Telegramma)

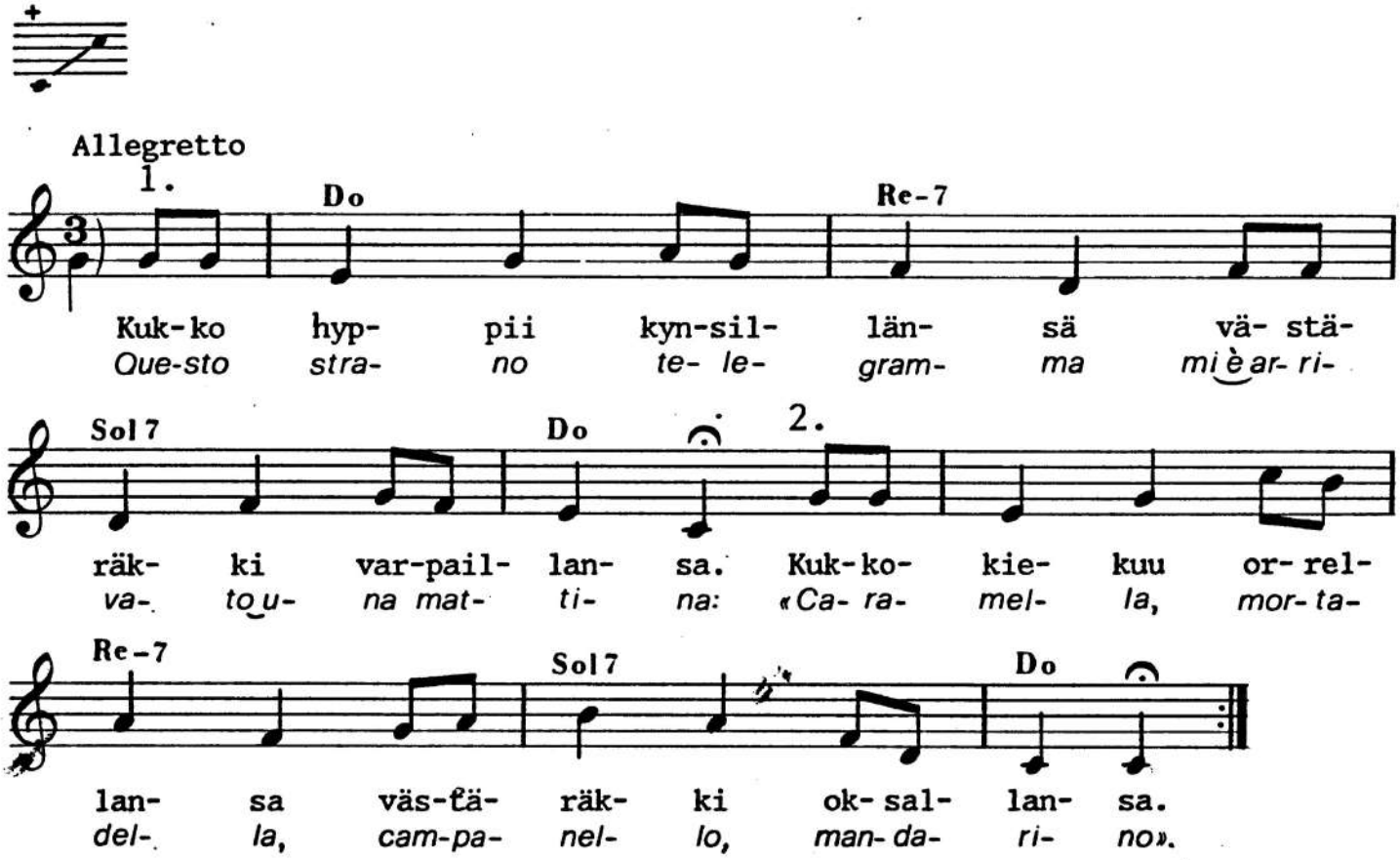

IL GALLO ED IL PASSERO. Il gallo sta saltando sulle unghie ed il passero sulle dita delle zampe. Il gallo canta chicchiricchì sul suo trespolo ed il passero sull'albero.

Regole di pronuncia:

Ä = E molto aperta

Ö = O molto chiusa